

Cenník inzercie

2024

edičný plán a termíny uzávierok

rolnícké noviny®
 35/2023 streda 30. augusta
 cena 2,10 € (vrátane DPH)

Hnojenie masťatým hnojivom
 10. – 15. strana / Téma týždňa

BRAZIL + CLIMATE
 Prerastajúce rastliny budú v regióne

SULTAN TOP
 TOP ochrana pre vašu rekvu

Debata
Ujde sa len pestovateľom pšenice
 Rozhodnutie bolo prijaté na základe stanoviska agrárnych záujmových samospráv

REPKA
 KOMPLETNÝ BALÍK OSADNEJ REPKY V JEJEDOM HETERE
 TEMPO™

PŠENICA
 ROSATE™ TF
 OSADNÝK S ÚJASNOU RESISTENTNOSŤOU

DOJNICĚ
 RIEŠENIA PRE MODERNÝ VÝŽIVU ZVIERAT

rolnícké noviny
 TRAKTORY 2024



Ujde sa len pestovateľom pšenice

Rozhodnutie bolo prijaté na základe stanoviska agrárnych záujmových samospráv



© roľníckeho združenia sa budú riediť uchádzať len pestovateľmi zberača.

Ministerstvo poľnohospodárstva, vodného a lesného hospodárstva SR (MPSVR) a Ministerstvo životného prostredia SR (MŽP) rozhodli o tom, že od budúceho roka sa len pestovatelia pšenice budú môcť uchádzať o dotáciu na nákup zberača. Toto rozhodnutie bolo prijaté na základe stanoviska Agrárneho združenia Slovenska (AZS) a Agrárneho združenia Slovenska (AZS).

Ministerstvo poľnohospodárstva, vodného a lesného hospodárstva SR (MPSVR) a Ministerstvo životného prostredia SR (MŽP) rozhodli o tom, že od budúceho roka sa len pestovatelia pšenice budú môcť uchádzať o dotáciu na nákup zberača. Toto rozhodnutie bolo prijaté na základe stanoviska Agrárneho združenia Slovenska (AZS) a Agrárneho združenia Slovenska (AZS).

| Podnik a zber | Uroda | Práca | Výťažnosť |
|-----------------------------------|-------|-------|-----------|
| AGROBIO Trnava, s.r.o., Levice SR | 5,46 | 31 | KVO |
| AGRO SLOVAKIA s.r.o., Košice SR | 10,50 | 25 | KVO |
| VINO BIATLA s.r.o., Hlohovec, ČR | 10,95 | 57 | KVO |
| 220 Hlohovec, Trnava, ČR | 11,98 | 10 | KVO |

Stĺpce: 1. Podnik, 2. Uroda, 3. Práca, 4. Výťažnosť

- Printové médiá
- Elektronická verzia
- www.rno.sk
- TV Rolnícké noviny
- Newsletter
- On-line konferencie na TV rno.sk

rolnícké noviny®

AGRO-obchody



Newsletter



Sledujte nás aj na FB

Ako čítať elektronické časopisy? Tri kroky a môžete listovať:

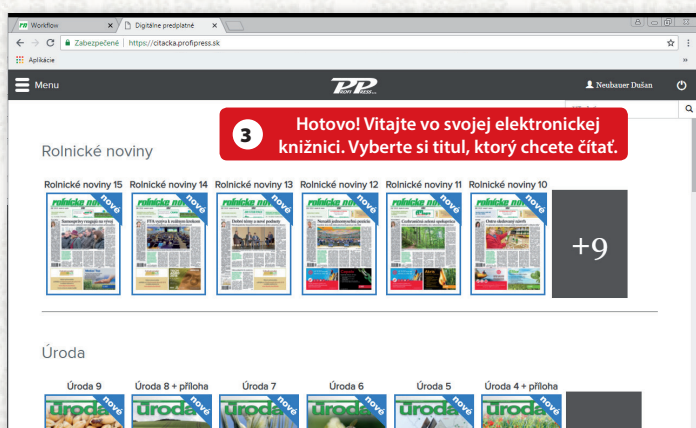
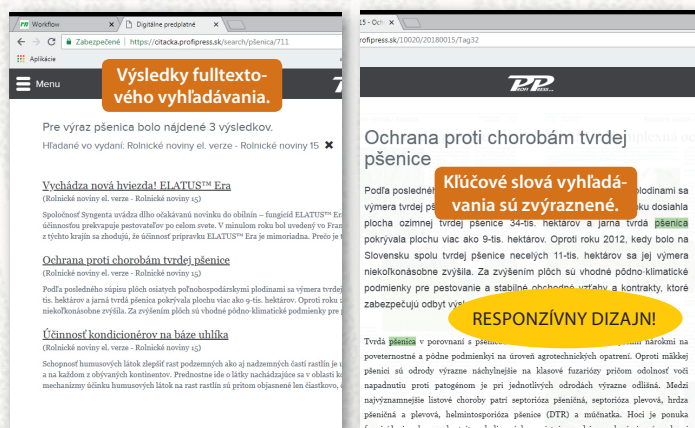
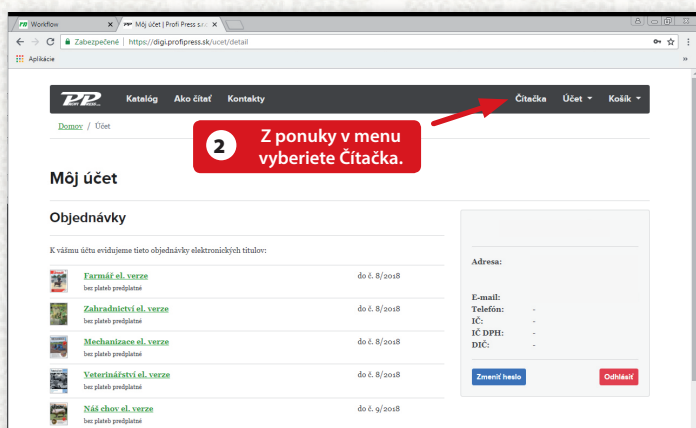
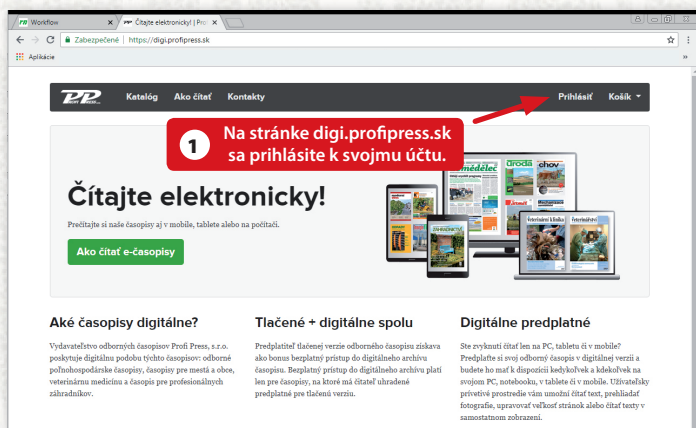

Svoje časopisy nájdete vždy prehľadne urovnané na úvodnej stránke. Nové si môžete jednoducho objednať v Katalógu. **Otvoriť časopis** zvládnete jedným kliknutím na jeho titulnú stranu. Neprečítané vydanie vám zvýrazníme, takže sa ľahko zorientujete v tom, čo je vo vašej knižnici nové. **Priblížiť a oddialiť** môžete každý článok ikonami lupy v ľavom dolnom rohu. Rovnako dobre vám ale poslúži aj koliesko

myši. **Čítať články** nemusíte len po priblížení lupou. Každý príspevok časopisu sa po nabenutí myši zvýrazní šedou farbou a keď na vybraný článok kliknete, prehľadne sa vám rozbali. **Listovať stránkami** sa dá niekoľkými spôsobmi. Pomocou šípok na klávesnici, tlačidlami po stranách obrazovky alebo posúvaním stránok doprava či doľava pri podržaní

ľavého tlačidla myši. **Obsah čísla** pri každom časopise zobrazíte, keď si otvoríte menu na pravej strane obrazovky. Vďaka nemu si môžete rýchlo prepínať medzi všetkými stránkami i bez dlhého listovania. **Vyhľadávať** vie čítačka cez celú vašu knižnicu. Do vyhľadávacieho poľa v pravom hornom rohu napíšte, čo chcete nájsť, a stlačte ENTER alebo kliknite na ikonu lupy.

ENSV reviduje obchodné normy
 E. strana / Európska únia

STRNÍKOVÁ AKCIA
 100% STRNÍKOVÝ
 100% STRNÍKOVÝ
 100% STRNÍKOVÝ

BAUER
 Kof' repičhata dafit' - prírodná BAUER

Nestráčajme pôdu pod nohami
 Minister: Vyberieme sa cestou skanzenu alebo bude sektor základom krajiny?



Ministerstvo roľníctva a vodného hospodárstva SR predstavilo 23. augusta 2023 v Bratislave novú koncepciu rozvoja poľnohospodárstva na obdobie 2023-2027. Koncepcia stanovuje hlavné priority a opatrenia, ktoré majú zabezpečiť dlhodobú udržateľnosť a konkurencieschopnosť slovenského poľnohospodárstva. Cieľom je zvýšiť produktivitu, diverzifikovať výrobu a posilniť odolnosť sektora voči vonkajším vplyvom.

NA PREDAJ:
 Ošivka oša a šváb v Vinosse nad Topľou

DEŇ POLA KUKURICE
 31.8

MAJ: pozemok PO GADER Blatnica



Rolnícke noviny, www.rno.sk
Manažér inzercie
 Ing. Petra Poláková
 Tel: +421 372 420 002
 Mobil: +421 903 555 538
 e-mail: petra.polakova@profipress.sk



Odborný a stavovský týždenník slovenských poľnohospodárov

Cieľovou skupinou čitateľov sú vedúci pracovníci a majitelia poľnohospodárskych podnikov a fariem všetkých veľkostí. Plnofarebný týždenník s rozsahom 28 – 48 strán novinového formátu A3 prináša informácie o udalostiach v pôdohospodárstve za uplynulý týždeň. Obsahuje komplexné politické a komoditné spravodajstvo, agrometeorologické a signalizačné správy. V štruktúre týždenníka nechýbajú rubriky Rastlinná výroba, Živočišna výroba a Poľnohospodárska technika. Rolnícke noviny prinášajú každý týždeň špecializovanú TÉMU TÝŽDŇA, v ktorej sa podrobne venujú špecifickým oblastiam poľnohospodárstva. Okrem toho viackrát v roku nájdú čitatelia v novinách vložené odborné samostatné prílohy – časopisy DOJNICE, REPKA, PŠENICA a TRAKTORY.

| | Rozmery Š × V [mm] | Farebná inzercia [€] |
|--|--------------------|----------------------|
| Prvá strana Rolníckych novín | | |
| A – inzercia pod logom titulka | 83 × 32 | 329 |
| B – inzercia pod logom titulka | 40 × 32 | 179 |
| C, D – polovička podvalu – titulka | 126 × 85 | 629 |
| Vnútročné strany | | |
| ucho – prvá strana Témy týždňa | 83 × 124 | 399 |
| partner Témy týždňa – plus plocha B | 255,5 × 115 | 829 |
| 1/1 strany | 255,5 × 346 | 1 249 |
| junior page | 169 × 230 | 929 |
| 1/2 strany na výšku | 126 × 346 | 929 |
| 1/2 strany na šírku | 255,5 × 171 | 929 |
| 1/3 strany na výšku | 83 × 346 | 829 |
| 1/3 strany na šírku | 255,5 × 115 | 829 |
| 1/4 strany na výšku | 126 × 171 | 629 |
| 1/4 strany na šírku | 169 × 124 | 629 |
| 1/8 strany na výšku | 83 × 124 | 349 |
| 1/8 strany na šírku | 126 × 85 | 349 |
| 1/16 strany | 83 × 57 | 189 |
| výstavné prílohy | 83 × 85 | 229 |
| 1/3 strany na výšku – lišty na dvojstrane | 2 × (83 × 346) | 1 129 |
| 1/3 strany na šírku – dvojpodval | 2 × (255,5 × 115) | 1 129 |

| Vkladaná inzercia – Cena inzercie: 339 € + cena vloženia/kus | | | | |
|--|---------|---------|----------|----------|
| Gramáž vklad. materiálu | do 20 g | do 50 g | do 200 g | do 350 g |
| Cena: vloženie/kus | 0,07 | 0,19 | 0,39 | 0,49 |

Hmotnostné rozlíšenie vkladného materiálu vychádza z platných poštových tarífov

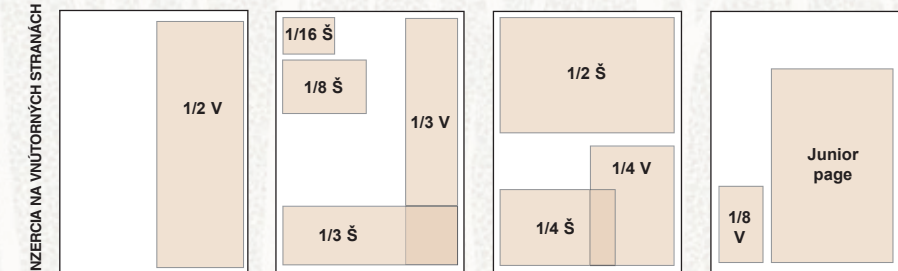
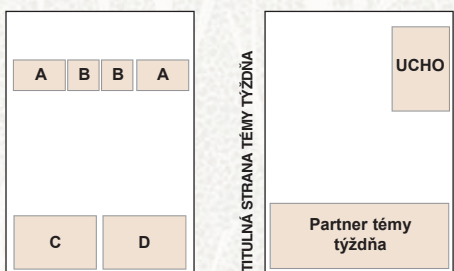

| Zľava z opakovaní | | Zľava z objemu | |
|---|-------|---|------|
| Zľava sa riadi počtom opakovaní inzerátov v jednom časopise v danom ročníku a je prípadne počítaná aj späťne. | | Zľava sa riadi celkovou výškou súčtov cenníkových cien záväznej objednávky inzercie do ľubovoľných titulov nášho vydavateľstva a je stanovená ako bonus za prekročenie stanovenej hranice nasledovne: | |
| | | 2 000,- | 5 % |
| Počet opakovaní | Zľava | 2 800,- | 7 % |
| 3x | 5 % | 4 000,- | 10 % |
| 6x | 7 % | 8 000,- | 11 % |
| 9 a viac opakovaní | 10 % | 12 000,- | 12 % |
| | | a ďalej za každých 4 000,- + 1 % atď. | |
| Pri objednaní inzercie reklamnou agentúrou je maximálna výška zľavy pre klienta 15 % | | | |

Plošnú inzerciu do Rolníckych novín je potrebné vyhotoviť bez spadávky!

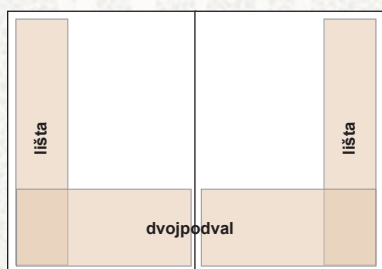

Ceny sú uvádzané bez DPH.

| číslo | presný názov témy týždňa | uzávierka redakčná (streda) | uzávierka inzertná (streda) | expedícia (streda) | plánovaná inzercia |
|-------|--|-----------------------------|-----------------------------|--------------------|--------------------|
| 1 | Krmivá a krmné komponenty pre všetky HZ | 27. 12. 2023 | 20. 12. 2023 | 3. 1. 2024 | |
| 2 | Technológie ustajnenia, robotizované dojenie | 3. 1. 2024 | 27. 12. 2023 | 10. 1. 2024 | |
| 3 | Jarné obilniny | 10. 1. 2024 | 3. 1. 2024 | 17. 1. 2024 | |
| 4 | Príprava pôdy na jar, sejba, eliminácia sucha | 17. 1. 2024 | 10. 1. 2024 | 24. 1. 2024 | |
| 5 | Ekonomika prevádzky traktorov | 24. 1. 2024 | 17. 1. 2024 | 31. 1. 2024 | |
| 6 | Ochrana a výživa rastlín | 31. 1. 2024 | 24. 1. 2024 | 7. 2. 2024 | |
| 7 | Sady, spracovanie ovocia, ovocinárstvo | 7. 2. 2024 | 31. 1. 2024 | 14. 2. 2024 | |
| 8 | Dopravná technika, veľkobjem. návesy a prívesy | 14. 2. 2024 | 7. 2. 2024 | 21. 2. 2024 | |
| 9 | Priemyselné hnojivá a ich aplikácia | 21. 2. 2024 | 14. 2. 2024 | 28. 2. 2024 | |
| 10 | Sejačky - špeciálne aj univerzálne | 28. 2. 2024 | 21. 2. 2024 | 6. 3. 2024 | |
| 11 | Pestovanie zeleniny | 6. 3. 2024 | 28. 2. 2024 | 13. 3. 2024 | |
| 12 | Vyberáme traktor | 13. 3. 2024 | 6. 3. 2024 | 20. 3. 2024 | |
| 13 | Všetko o pestovaní kukurice | 20. 3. 2024 | 13. 3. 2024 | 27. 3. 2024 | |
| 14 | Technika pre využívanie trvalých trávnych porastov | 27. 3. 2024 | 20. 3. 2024 | 3. 4. 2024 | |
| 15 | Chemická ochrana porastov, postreková technika | 3. 4. 2024 | 27. 3. 2024 | 10. 4. 2024 | |
| 16 | Manipulačná technika v poľnohospodárstve | 10. 4. 2024 | 3. 4. 2024 | 17. 4. 2024 | |
| 17 | Senážovanie | 17. 4. 2024 | 10. 4. 2024 | 24. 4. 2024 | |
| 18 | Zber, manipulácia a spracovanie krmovín | 24. 4. 2024 | 17. 4. 2024 | 2. 5. 2024 | |
| 19 | Závlahové systémy | 2. 5. 2024 | 24. 4. 2024 | 9. 5. 2024 | |
| 20 | Mulčovače | 9. 5. 2024 | 2. 5. 2024 | 15. 5. 2024 | |
| 21 | Bankové produkty | 15. 5. 2024 | 9. 5. 2024 | 22. 5. 2024 | |
| 22 | CDP 2024, Dvory nad Žitavou (4. – 5. 6. 2024) | 22. 5. 2024 | 15. 5. 2024 | 29. 5. 2024 | |
| 23 | Chov hydiny a drobných HZ | 29. 5. 2024 | 22. 5. 2024 | 5. 6. 2024 | |
| 24 | Systémy pre presné poľnohospodárstvo | 5. 6. 2024 | 29. 5. 2024 | 12. 6. 2024 | |
| 25 | Žatevné práce a zber slamy | 12. 6. 2024 | 5. 6. 2024 | 19. 6. 2024 | |
| 26 | Osivo a technológia pre výsev repky | 19. 6. 2024 | 12. 6. 2024 | 26. 6. 2024 | |
| 27 | Moderné traktory – novinky a trendy | 26. 6. 2024 | 19. 6. 2024 | 3. 7. 2024 | |
| 28 | Ozimné obilniny | 3. 7. 2024 | 26. 6. 2024 | 10. 7. 2024 | |
| 29 | Kukurličná siláž a silážovanie | 10. 7. 2024 | 3. 7. 2024 | 17. 7. 2024 | |
| 30 | Príprava pôdy pre oziminy | 17. 7. 2024 | 10. 7. 2024 | 24. 7. 2024 | |
| 31 | Kombajny | 24. 7. 2024 | 17. 7. 2024 | 31. 7. 2024 | |
| 32 | Preemergentná ochrana rastlín | 31. 7. 2024 | 24. 7. 2024 | 7. 8. 2024 | |
| 33 | Agrokomplex 2024 / Ekonomika poľnohospodárstva | 7. 8. 2024 | 31. 7. 2024 | 14. 8. 2024 | |
| 34 | Skládovanie osív, čističky a sušiarne | 14. 8. 2024 | 7. 8. 2024 | 21. 8. 2024 | |
| 35 | Hnojenie maštaľným hnojom a organickými hnojivami | 21. 8. 2024 | 14. 8. 2024 | 28. 8. 2024 | |
| 36 | Zber kukurice | 28. 8. 2024 | 21. 8. 2024 | 4. 9. 2024 | |
| 37 | Zdravie hospodárskych zvierat – produkčné choroby | 4. 9. 2024 | 28. 8. 2024 | 11. 9. 2024 | |
| 38 | Pluhy a hĺbkové kypriče | 11. 9. 2024 | 4. 9. 2024 | 18. 9. 2024 | |
| 39 | Sľečnica - zber | 18. 9. 2024 | 11. 9. 2024 | 25. 9. 2024 | |
| 40 | Chov oviec a kôz | 25. 9. 2024 | 18. 9. 2024 | 2. 10. 2024 | |
| 41 | Výbava a príslušenstvo traktorov | 2. 10. 2024 | 25. 9. 2024 | 9. 10. 2024 | |
| 42 | Vínice, výroba vína | 9. 10. 2024 | 2. 10. 2024 | 16. 10. 2024 | |
| 43 | Chov ošípaných a produkcia bravčového mäsa | 16. 10. 2024 | 9. 10. 2024 | 23. 10. 2024 | |
| 44 | Poistenia pre poľnohospodárov | 23. 10. 2024 | 16. 10. 2024 | 30. 10. 2024 | |
| 45 | Montované haly a stavby pre poľnohospodárov | 30. 10. 2024 | 23. 10. 2024 | 6. 11. 2024 | |
| 46 | Pneumatiky pre poľnohospodársku techniku | 6. 11. 2024 | 30. 10. 2024 | 13. 11. 2024 | |
| 47 | Sejačky pre jarnú sezónu | 13. 11. 2024 | 6. 11. 2024 | 20. 11. 2024 | |
| 48 | Osivá – osvedčené a nové odrody | 20. 11. 2024 | 13. 11. 2024 | 27. 11. 2024 | |
| 49 | Krmne a nastielacie vozy | 27. 11. 2024 | 20. 11. 2024 | 4. 12. 2024 | |
| 50 | Poľnohospodárstvo 4.0 | 4. 12. 2024 | 27. 11. 2024 | 11. 12. 2024 | |
| 51 | Nové trendy v chove hovädzieho dobytku | 11. 12. 2024 | 4. 12. 2024 | 18. 12. 2024 | |

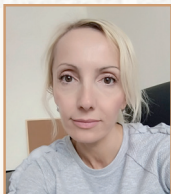

Rolnícké noviny, www.rno.sk
Manažér inzercie
 Bc. Alena Štefeková
 Tel.: +421 373 141 141
 Mobil: +421 903 616 641
 e-mail: alena.stefekova@profipress.sk



Samostatné odborné prílohy Rolníckych novín



Na kvalitnom papieri a dobrej polygrafickej úrovni vo formáte A4 prinášame čitateľom aktuálne poznatky a informácie ohľadne pestovania najdôležitejších poľnohospodárskych plodín, počnúc výberom kvalitného osiva, cez agrotechniku pestovania, ochranu a výživu, nové trendy v pestovaní, zber a skladovanie až po ekonomiku pestovania.

Súčasťou týchto odborných príloh je AGRONÓM, ktorý zahŕňa podrobné tabuľkové prehľady registrovaných prípravkov na ochranu rastlín, delených podľa plodín. Dopĺňujú ich hlavné charakteristiky dôležité pri rozhodnutí v ošetrovaní a výbere prípravku. V rámci príloh AGRONÓM vám prinášame aj aktuálne tabuľkové prehľady osív najdôležitejších poľnohospodárskych plodín.

V odborných prílohách sa takisto venujeme chovu dojníc, ktoré prinášajú informácie o nových technológiách, o ekonomike výroby a produkciu mlieka o zdravej výžive, ale i veterinárne informácie.

| Samostatné odborné prílohy | | | |
|----------------------------|--------------------------|-------------------|-------|
| | Podiel strany | Rozmer Š × V [mm] | Cena |
| | titulná strana (na spad) | 210 × 235 * | 1 219 |
| A | 1/1 strany (na spad) | 210 × 297 * | 899 |
| B | 1/2 strany (na spad) | 210 × 148 * | 459 |
| C | 1/2 strany (na spad) | 105 × 297 * | 459 |
| D | 1/3 strany (na spad) | 210 × 99 * | 419 |
| E | 1/1 strany (do sadzby) | 180 × 267 | 899 |
| F | 1/1 strany (do sadzby) | 180 × 248 | 899 |
| G | 1/2 strany (do sadzby) | 180 × 122 | 459 |
| H | 1/2 strany (do sadzby) | 88 × 248 | 459 |
| I | 1/3 strany (do sadzby) | 180 × 80 | 419 |
| J | 1/3 strany (na spad) | 72 × 297 | 419 |
| K | 1/4 strany (do sadzby) | 134 × 80 | 339 |
| L | 1/4 strany (do sadzby) | 88 × 122 | 339 |
| M | 1/8 strany (do sadzby) | 88 × 59 | 189 |

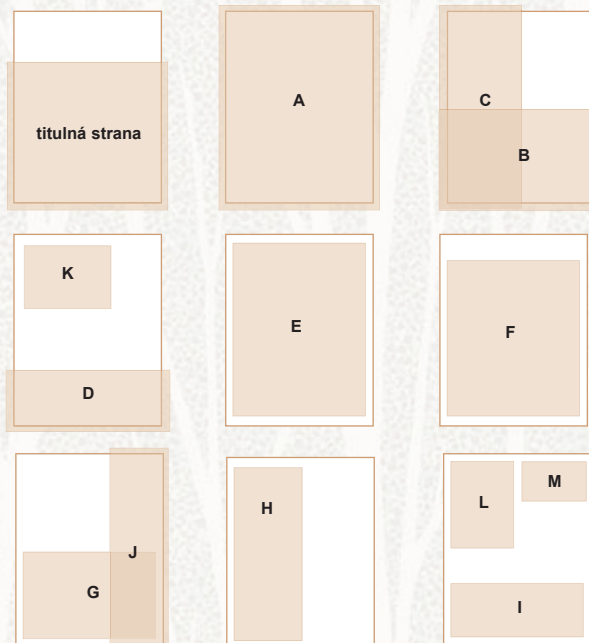

* Pri inzercii na spadávku (A, B, C, D, J) pridajte dookola spad +5 mm.



Rolnícké noviny, www.rno.sk

Manažér inzercie

Ing. Petra Poláková

Tel: +421 372 420 002

Mobil: +421 903 555 538

e-mail: petra.polakova@profipress.sk



Samostatné odborné prílohy

| | Podiel strany | Rozmer Š × V [mm] | Cena [€] |
|---|------------------------|-------------------|----------|
| A | dvojpodval (na spad) | 420 × 74 * | 419 |
| B | koľajnice (na spad) | 2 × (57 × 297) * | 419 |
| C | seriál (na spad) | 2 × (57 × 297) * | 469 |
| | dvojpodval (do sadzby) | 2 × (180 × 62) | 419 |
| | koľajnice (do sadzby) | 2 × (50 × 248) | 419 |
| | seriál (do sadzby) | 2 × (50 × 248) | 469 |

* Pri inzercii na spadávku (A, B, C) pridajte dookola spad +5 mm.

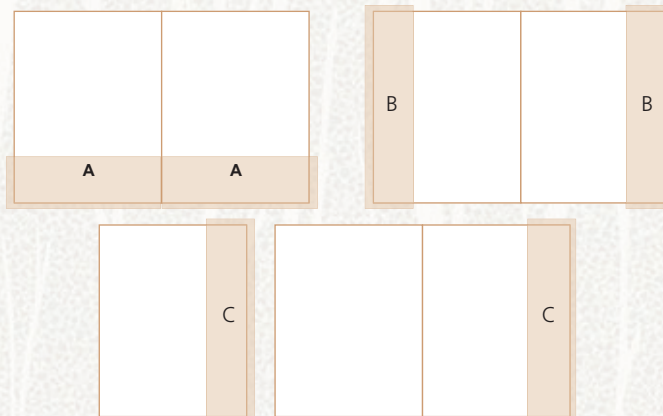

Časový harmonogram vydávania príloh

| | |
|--|-------------------------------------|
| Repka + Agronóm č. 1 – komplexná ochrana repky | 21. 2. 2024, spolu s RN č. 8/2024 |
| Pšenica + Agronóm č. 2 – komplexná ochrana pšenice | 20. 3. 2024, spolu s RN č. 12/2024 |
| Repka + Agronóm č. 3 – odrody osív repky | 22. 5. 2024, spolu s RN č. 21/2024 |
| Pšenica + Agronóm č. 4 – odrody ozimín | 17. 7. 2024, spolu s RN č. 29/2024 |
| Chov dojníc | 16. 10. 2024, spolu s RN č. 42/2024 |
| Traktory – tabuľkové prehľady | 20. 11. 2024, spolu s RN č. 47/2024 |

SAMOSTATNÁ ODBORNÁ PRÍLOHA TRAKTORY 2024

V rámci našej ponuky z vydavateľstva Profi Press plánujeme v roku 2024 vydať samostatnú odbornú prílohu s názvom TRAKTORY 2024. Príloha tlačенá na kvalitnom kriedovom papieri bude obsahovať tabuľkové, katalógové prehľady, detailné technické parametre a fotografie všetkých značiek traktorov predávaných na slovenskom trhu.

Poslúži vám nielen ako prehľad, ale aj ako výborná pomôcka pri rozhodovaní sa pri kúpe konkrétneho typu stroja.



Traktory 2024

| | Podiel strany | Rozmer Š × V [mm] | Cena [€] |
|---|--------------------------|-------------------|----------|
| T | titulná strana (na spad) | 230 × 230 ** | 1 219 |
| A | 1 strana (na spad) | 230 × 297 * | 899 |
| B | 2/3 strany (na spad) | 153 × 297 * | 679 |
| C | 1/3strany (na spad) | 77 × 297 * | 419 |
| D | 1 strana (do sadzby) | 200 × 270 | 899 |
| E | 1/2 strany (do sadzby) | 200 × 135 | 459 |
| F | 1/2strany (do sadzby) | 100 × 270 | 459 |
| G | 1/3strany (do sadzby) | 200 × 90 | 419 |
| H | 1/4strany (do sadzby) | 100 × 135 | 339 |

* Pri inzercii na spadávku (T, A, B, C) pridajte dookola spad +5 mm.

** Pri inzercii T nemusí byť spadávka na hornej hrane.

Ceny sú uvádzané bez DPH.

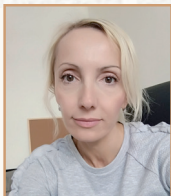

Roľnícke noviny, www.rno.sk
Manažér inzercie
 Bc. Alena Štefeková
 Tel.: +421 373 141 141
 Mobil: +421 903 616 641
 e-mail: alena.stefekova@profipress.sk



Možnosti prezentácie na TV Roľnícke noviny

Odborná diskusia

Moderovaná diskusia redaktora nášho vydavateľstva s odborníkmi a významnými osobnosťami na danú problematiku
 Dĺžka trvania videa: 20 – 30 minút

Možnosť partnerstva relácie:

- Účasť v diskusií
- Úvod – logo s názvom programu
- Logo (10 sekúnd po 5 minútach) pravý dolný roh

- TV product placement (10 sekúnd po 5 minútach)
- Premietanie produktu do vizuálnej kulisy
- Záverečný reklamný spot (partner dodá podklady)
- Archív programov – www.rno.sk
- Odkaz na web partnera

Cena: 239 €

Firemná relácia

Vystúpenie zástupcov jednej firmy, ktorí v našom štúdiu predstavia svoje produkty, služby a novinky.

Dĺžka trvania videa: 10 – 30 minút

- Úvod – logo s názvom programu
- Logo (10 sekúnd po 5 minútach) pravý dolný roh
- TV product placement (10 sekúnd po 5 minútach)
- Premietanie produktu do vizuálnej kulisy

- Záverečný reklamný spot (partner dodá podklady)
- Archív programov – www.rno.sk
- Odkaz na web partnera

Cena: 239 €

Video môže obsahovať formáty reklamy. V cene je videonahrávka relácie a umiestnenie v archíve relácií a programov na www.rno.sk

TV reportáž

Atraktívna reportáž z odbornej akcie alebo predstavenie vašej firmy.

Dĺžka trvania videa: 10 – 30 minút

Video môže obsahovať formáty reklamy. V cene je videonahrávka,

relácia bude poskytnutá firme pre vlastné využitie
 Umiestnenie v archíve relácií a programov www.rno.sk

Cena: 209 €

Všetky relácie sú nahrávané cez profesionálny portál (nie you tube) vo virtuálnom štúdiu s podkresovou hudbou na kvalitnej úrovni. Štúdio TV Roľnícke noviny umožňuje premietanie živej kulisy v podobe fotografie, infografiky a videa, s možnosťou stiahnutia zvukovej stopy. Pre výrobu je nutné dodať všetky reklamné prvky, ktoré budú súčasťou programu.

Denník / Newsletter

roľnícke noviny

PP
PROFI PRESS

Vybrané spravodajské informácie z oblasti agrosektoru v skratke + najbližšie odborné akcie poľnohospodárskych firiem 2x týždenne do vášho PC, mobilu, tabletu.



Na odber spravodajstva sa môžete zdarma prihlásiť na www.rno.sk. Newsletter vychádza dvakrát týždenne, v utorok a v piatok, o 17.00 hod.